

P5=P01=P02=P03=P04

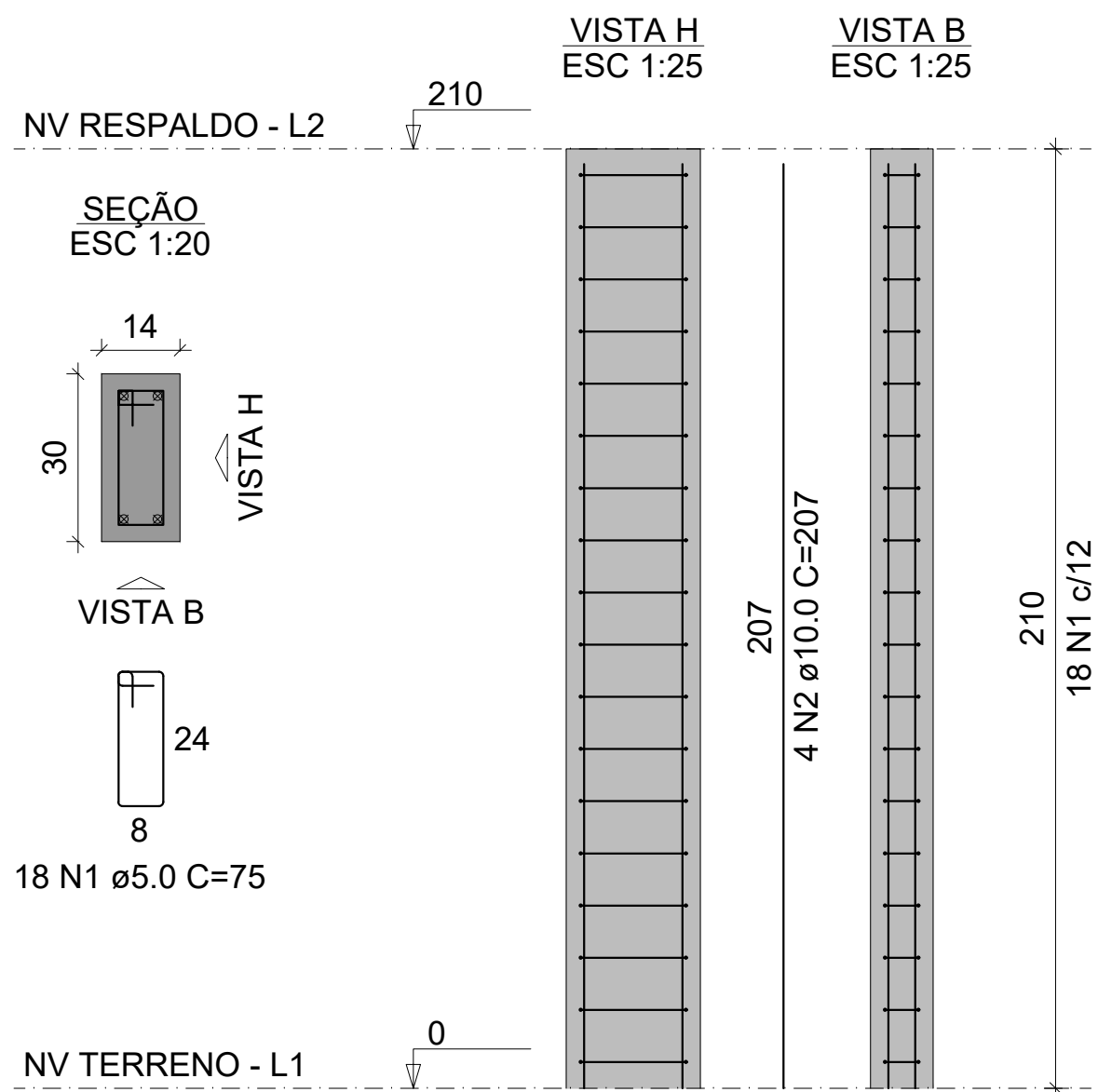

P5=P6=P7=P8=P9=P10=
=P11=P12=P13=P15=P17=
=P19=P21=P23=P25=P27=
=P29=P31=P44

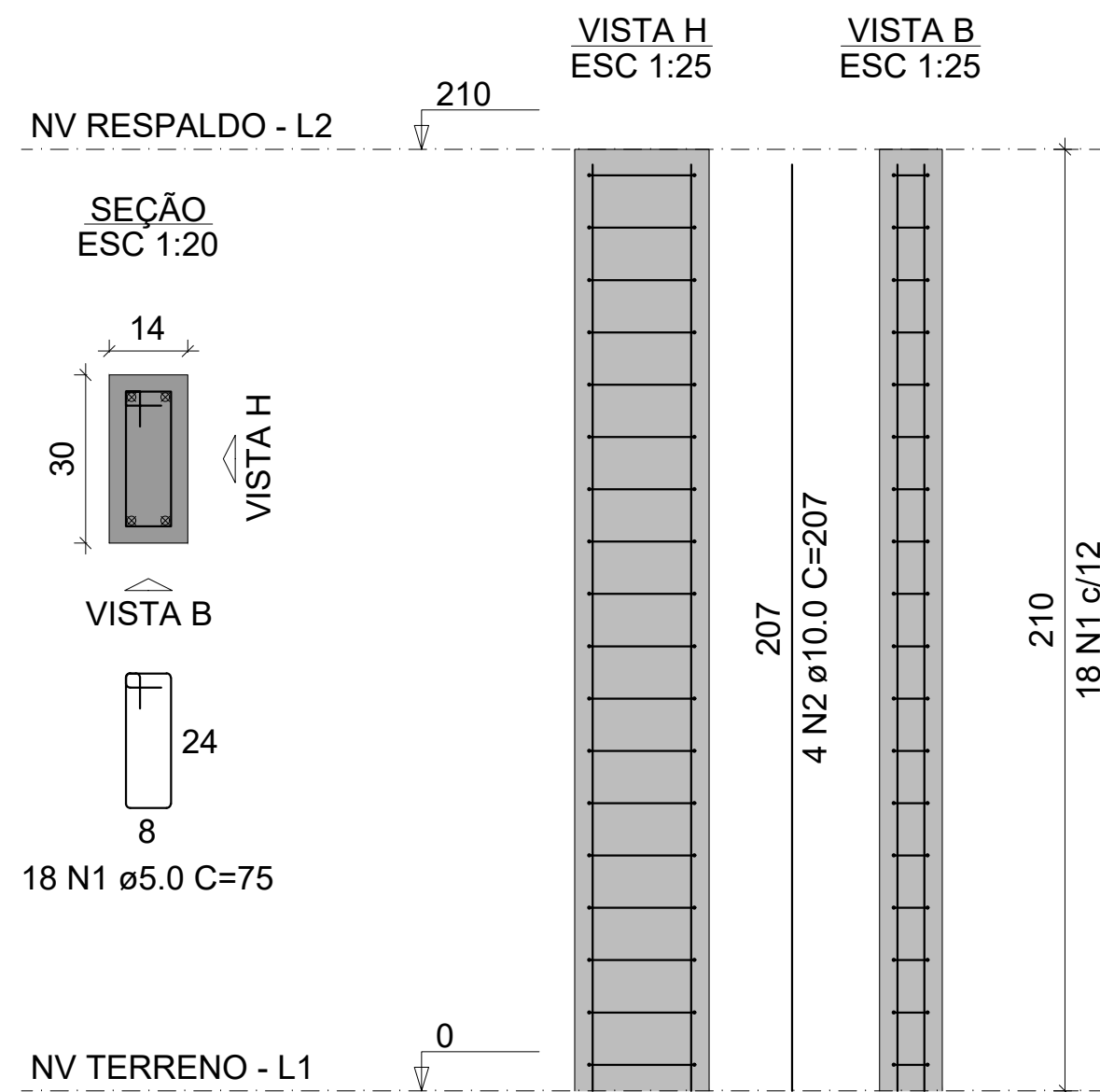

5xP5

14xP14

AÇO	N	DIAM (mm)	QUANT	C.UNIT (cm)	C.TOTAL (cm)
CA60	1	5.0	160	75	12000
CA50	2	10.0	20	207	4140
CA60	3	10.0	56	57	3192

RESUMO DO AÇO

AÇO	DIAM (mm)	C.TOTAL (m)	PESO + 10% (kg)
CA50	10.0	73.3	49.7
CA60	5.0	120	20.3
PESO TOTAL (kg)			
CA50	49.7		
CA60	20.3		

Volume de concreto (C-25) = 0.79 m³

Área de forma = 16.63 m²

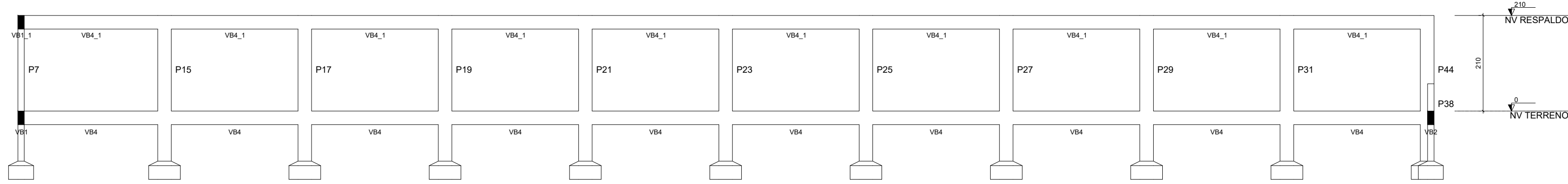

P14=P16=P18=P20=P22=P24=P26=
=P28=P30=P31=P32=P33=P34=
=P36

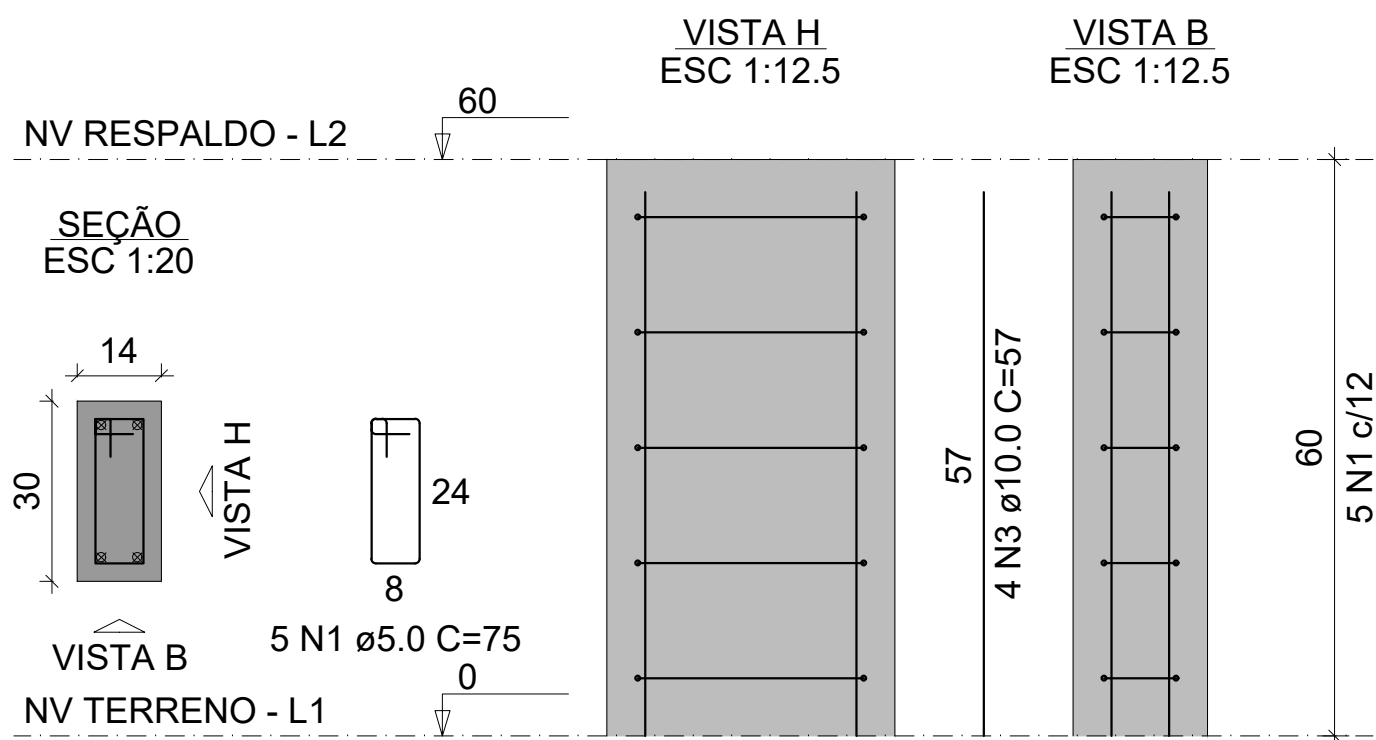

P36=P37=P38=P39=P40=P41=P42=
=P43

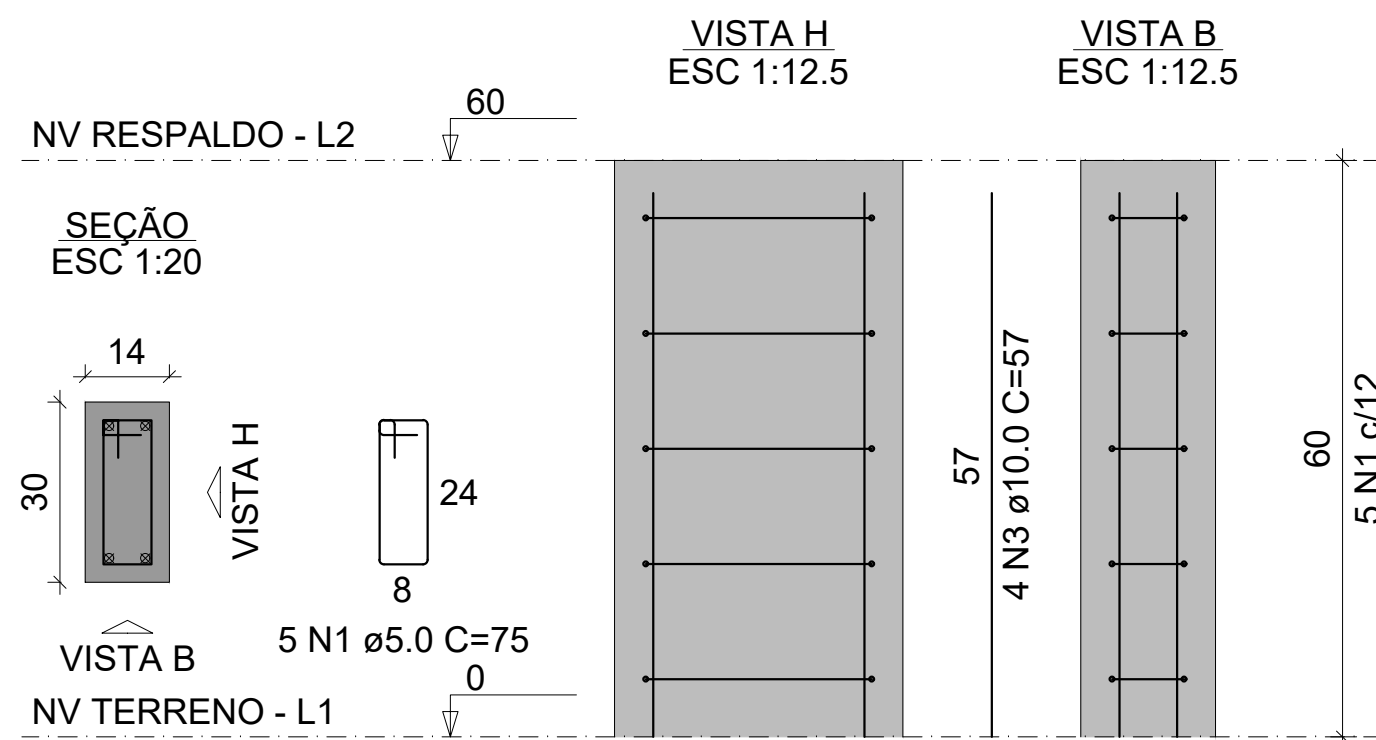

ESPECIFICAÇÕES E REFERÊNCIAS DE EST. CONCRETO

- 01 - RESISTÊNCIA CARACTERÍSTICA À COMPRESSÃO DO CONCRETO (fck): 25 MPa (C25)
- 02 - CONSUMO MÍNIMO DE CIMENTO: 320 kg/m³
- 03 - DIMENSÃO MÁXIMA CARACTERÍSTICA DO AGREGADO GRAUADO (DMC) DO CONCRETO ESTRUTURAL: Ø19 mm (BRITA 1)
- 04 - RESISTÊNCIA CARACTERÍSTICA DE ESCOAMENTO DO AÇO DE ARMADURA PASSIVA (fyt): AÇO CA-50: fyt = 500 MPa / AÇO CA-60: fyt = 600 MPa
- 05 - MÓDULO DE ELASTICIDADE DO AÇO DE ARMADURA PASSIVA (Es): Es = 210 GPa
- 06 - FATOR AQUECIMENTO MÁXIMO DO CONCRETO (αct): αct ≤ 0.80
- 07 - MÓDULO DE ELASTICIDADE DO CONCRETO (AGREGADO GRANITO) (Ecc): Ecc = 28 dias: C25: SECANTE, ESQ/28.2 GPa; INICIAL, ESQ/28.0 GPa
- 08 - COBRIMENTO DAS ARMADURAS (Cmin) PARA CLASSE DE AGRESSIVIDADE II: PILARES: 3.0 cm; SAPATAS: 4.5 cm
- 09 - DEVERÃO SER UTILIZADOS DISTANCIADORES ADEQUADOS, DURANTE OS PROCEDIMENTOS DE CONCRETAGEM, DE MODO A GARANTIR OS COBRIMENTOS ESPECIFICADOS.
- 10 - DESCRIÇÃO DOS CARREGAMENTOS DA ESTRUTURA CONFORME DEFINIÇÃO EM NORMA E UTILIZAÇÃO CONFORME ESPECIFICADA EM PROJETO ARQUITETÔNICO.
- 11 - A APLICAÇÃO DAS CARGAS PERMANENTES DE LONGA DURAÇÃO (ESTRUTURA METÁLICA, etc) SÓ PODERÃO SER FEITAS QUANDO A ESTRUTURA ESTIVER TOTALMENTE CURADA, TENDO JÁ CUMPRIDO OS PRAZOS NECESSÁRIOS PARA TANTO.
- 12 - QUANDO NECESSÁRIO, INSTALAR PLACAS DE BASE E CHUMBEADORES DA ESTRUTURA METÁLICA NOS PILARES E VIGAS ANTES DA CONCRETAGEM DOS MESMOS.
- 13 - PARA A EXECUÇÃO DESTES PROJETO DEVEM SER REGUIDAS AS INFORMAÇÕES E ORIENTAÇÕES CONTIDAS NAS NORMAS VIGENTES ABAIXO RELACIONADAS:
NBR 6871; NBR 6119; NBR 6122; NBR 12855;
NBR 15275; NBR 14831; NBR 7480;
NBR 6120.

NOTAS E CONVENÇÕES DE EST. CONCRETO

- 01 - COTAS EM "CENTÍMETRO" (cm) - NÍVEIS EM "METROS" (m)
- 02 - NÃO TOMAR MEDIDAS ATRAVÉS DE "ESCALÍMETRO".
- 03 - TODAS AS MEDIDAS DEVERÃO SER CONFIRMADAS NA OBRA, SENDO RESPONSABILIDADE DO FABRICANTE A VERIFICAÇÃO DAS DIMENSÕES DO PROJETO ANTES DA FABRICAÇÃO DA ESTRUTURA.
- 04 - QUALQUER ALTERAÇÃO NO PROJETO ESTRUTURAL OU PROCEDIMENTO CONSTRUTIVO DEVE SER AUTORIZADO POR ESCRITO PELO ENGENHEIRO PROJETISTA.
- 05 - CASO NECESSÁRIO, PROCEDER A COLETA DO CONCRETO PARA ENSAIOS, SOMENTE NA PORÇÃO FINAL DE CADA CAMINHÃO BETONEIRA.
- 06 - MANTER A "CURA ÚMIDA DO CONCRETO" PELO PERÍODO MÍNIMO DE 7 DIAS APÓS "INÍCIO DE PEGADA DO CONCRETO".
- 07 - AFIM DE SE EVITAR SEGREGAÇÃO E FALTA DE ARGAMASSA NOS "PÉS" DE PILARES E NAS JUNTAS DE CONCRETAGEM DE PAREDES, RECOMENDA-SE LANÇAR O CONCRETO ATENDENDO UMA ALTURA MÁXIMA NÃO SUPERIOR A 1.50 METROS.
- 08 - PARA ESCAVAÇÃO EM SOLO, CASO SE UTILIZEM EQUIPAMENTOS MECÂNICOS, A PROFUNDIDADE DE ESCAVAÇÃO COM ESSES EQUIPAMENTOS DEVE SER PARALISADA A NO MÍNIMO 30 CM ACIMA DA COTA DE ASSENTAMENTO PREVISTA, SENDO A PARCELA FINAL REMOVIDA MANUALMENTE.



PROJETO DO MURO

OBRA: MURO DA SECRETARIA DE EDUCAÇÃO EM RONDOLÂNDIA

PROPRIETÁRIO: PREFEITURA MUNICIPAL DE RONDOLÂNDIA
CPF/CNPJ: 04.221.486/0001-49

ENDEREÇO: AV. JOANA ALVES, 04-48, LOTE 04, RONDOLÂNDIA - MT

AUTOR DO PROJETO:
CREA/CAU:

RESP. P/ EXECUÇÃO:
CREA/CAU:

ESCALA:

ASSUNTO:

DETALHAMENTOS

FOLHA Nº:
EST
05/05

NOME DO ARQUIVO DIGITAL: